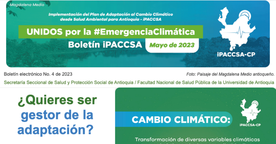


Boletín electrónico No. 4 de 2023 *Foto: Paisaje del Magdalena Medio antoqueño.*

Secretaría Seccional de Salud y Protección Social de Antioquia / Facultad Nacional de Salud Pública de la Universidad de Antioquia

## ¿Quieres ser gestor de la adaptación?

Vincúlate al equipo gestor IPACCSA de tu subregión, para acompañar la implementación de las estrategias de corto plazo formuladas en el Plan.

¡Ya están en acción!

**Inscríbirme**

## CAMBIO CLIMÁTICO:

Transformación de diversas variables climáticas en un periodo largo de tiempo, atribuido directa e indirectamente a la actividad humana que altera la composición de la atmósfera y por ende, la vida en el Planeta

**UNIDOS por la #EmergenciaClimática**

saludambientalmedellin@udea.edu.co
cambioclimaticoyaguas@antioquia.gov.co

305 481 79 12

Implementación del Plan de Adaptación al Cambio Climático desde Salud Ambiental para Antioquia

Universidad de Antioquia · Secretaría de Salud · Emergencia Climática · Gobierno de Antioquia · UNIDOS

# ¡Encontrémonos para participar!

Para que ninguna persona u organización se quede sin participar en el IPACCSA-CP 2023, ofrecemos un último encuentro de actores comunitarios, institucionales y ciudadanía en general, interesados en la salud ambiental y el cambio climático.

Será virtual, para que puedan asistir desde todos los lugares de Antioquia.

**Fecha: Miércoles 24 de mayo**
**Hora: 9:00 a.m. a 12:00 m.**

Únanse por Zoom: https://udearroba.zoom.us/meeting/register/tJUfuf-GugzrGKOmELsOvfEyqTcEIFOPCy_.
No requiere inscripción previa.

**Encuentro de actores institucionales y comunitarios**
interesados en la salud ambiental para trabajar UNIDOS
*en la Implementación del Plan de Adaptación al Cambio Climático desde Salud Ambiental para Antioquia – IPACCSA*

**Miércoles 24** de mayo de 2023 | **Únete por:** zoom | **9:00 a.m. a 12:00 m.**

Universidad de Antioquia · Secretaría de Salud · Emergencia Climática · Gobierno de Antioquia · UNIDOS

## Contribuye tu también con la adaptación

Todos los habitantes de Antioquia pueden hacer realidad las estrategias formuladas en el Plan de Adaptación al Cambio Climático desde Salud Ambiental para Antioquia. Desde cualquier lugar del territorio antoqueño, tus ideas y acciones son valiosas y pueden contribuir con la protección de la salud y la vida.

Ya son más de 300 personas las que hacen parte. Únete al **equipo gestor de tu subregión** inscribiéndote mediante el formulario https://forms.office.com/r/YQkCmsZZXZ

¡El IPACCSA no incluye!

**Línea WhatsApp**
de atención IPACCSA
**305 481 79 12**
Lunes a viernes
7:00 a.m. a 7:00 p.m.

## En mayo terminan los encuentros subregionales e inician otras actividades

Con la realización de los encuentros con actores comunitarios e institucionales programados en mayo, el equipo IPACCSA termina su ruta por Antioquia dando a conocer las estrategias de Plan y la forma como se implementarán algunas en 2023. En mayo, los encuentros presenciales programados son:

3 y 4 de mayo en Yolombó, para Nordeste.
9 y 10 de mayo en Caucasia, para Bajo Cauca.
17 y 18 de mayo en Andes y Venecia, respectivamente, para Suroeste.
24 de mayo, virtual, para todas las subregiones.

Todas las organizaciones y personas interesadas en la salud ambiental y cambio climático pueden asistir, se hayan inscrito previamente o no.

Una intensa actividad de equipos gestores, un concurso, un seminario, dos diplomados, un foro y mucha información de interés, son algunas de las actividades que siguen, al alcance de todas las organizaciones y personas interesadas.

### climaysaludantioquia.com

Ya está disponible para todos https://climaysaludantioquia.com/ la página web que contiene información general del IPACCSA-CP e importantes archivos audiovisuales de consulta. Cada vez que quieras saber más o contar qué es el IPACCSA-CP, acude a este sitio.

## Únete al Seminario Transdisciplinario de Salud Ambiental y Cambio Climático

Porque la adaptación al cambio climático es un asunto urgente y de todos, es necesario conocer más y comprender cómo hacerlo, para proteger nuestra salud y la vida. Por ello el IPACCSA ofrece de manera gratuita, el Seminario Transdisciplinario de Salud Ambiental y Cambio Climático, una serie de espacios académicos y científicos, que cuentan con una importante trayectoria. Este año por primera vez se abre al público invitando a una conferencia virtual cada dos semanas. Todas las sesiones son jueves, de 10:00 a 11:30 a.m. mediante la plataforma Zoom, dando clic aquí: https://bit.ly/3Mc9cjq

Esta es la programación confirmada hasta el momento:

Mayo 4
¿**Adaptamos al cambio climático es urgente!**, por: Eliana Martínez Herrera

Mayo 18
**Impactos del Cambio Climático sobre el Bienestar Animal**, por: Guadalupe Torres

Junio 1
¿**Qué hacer cuando no hay datos en clima?**, por: David Restrepo

Junio 15
¿**Hasta cuándo tendremos alimentos en Antioquia?**, por: Silvana Orozco García

Las conferencias se registrarán en video para luego compartirlas en lo grupos de Whatsapp del IPACCSA, vía correo electrónico a los asistentes a las sesiones y también en el canal: https://www.youtube.com/channel/UCeOejbXDR0WRr-NxJYvCf7g

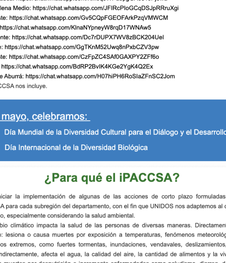


**Conferencia virtual - Entrada libre**

**Jueves 18** de mayo de 2023 | **Únete por:** zoom | **10:00 a. m. a 11:30 a. m.**

Universidad de Antioquia · Secretaría de Salud · Emergencia Climática · Agenda Antioquia 2040 · Unidos

## *Stickers* iPACCSA

Facilitamos y mejoramos la comunicación vía WhatsApp, cuando lo hacemos de forma ágil, clara y amena. Para eso y para unimos como comunidad de práctica, creamos una batería de stickers originales que hoy compartimos abiertamente. Escríbenos a la línea de WhatsApp IPACCSA solicitándolos y recíbelos inmediatamente de vuelta:
**305 481 79 12.**

## Únete a los grupos de WhatsApp del IPACCSA

Para tener una comunicación más cercana y rápida de las actividades del IPACCSA, desde marzo gestionamos grupos de WhatsApp por subregión. Si aún no te encuentras en alguno, únete voluntariamente a través de los siguientes enlaces:

Bajo Cauca: https://chat.whatsapp.com/KMxqSWPaSpgGA63To Pj3wa
Magdalena Medio: https://chat.whatsapp.com/JFIRcPnoGCqD5JpRRvUxgi
Nordeste: https://chat.whatsapp.com/GvSCQgFGEOFAxPcqVMNrCM
Norte: https://chat.whatsapp.com/KinaNYpnwyW8rpD17WNAw5
Occidente: https://chat.whatsapp.com/Dc7rDUPX7WVIbzBCK2O4Uel
Oriente: https://chat.whatsapp.com/GqTKrM52Jvwp8rPebCZV3pw
Suroeste: https://chat.whatsapp.com/CzFpZCE5ARGAAPY22FRlo
Urabá: https://chat.whatsapp.com/BrtRP2BvVK4KGeZYgK4Q2Ex
Valle de Aburrá: https://chat.whatsapp.com/HI7hiPHRoSIaZFnSCZJom
El IPACCSA no incluye.

## En mayo, celebramos:

**21** Día Mundial de la Diversidad Cultural para el Diálogo y el Desarrollo
**22** Día Internacional de la Diversidad Biológica

## ¿Para qué el iPACCSA?

Para iniciar la implementación de algunas de las acciones de corto plazo formuladas en el PACCSA para cada subregión del departamento, con el fin que UNIDOS nos adaptemos al cambio climático, especialmente considerando la salud ambiental.

El cambio climático impacta la salud de las personas de diversas maneras. Directamente, por ejemplo: lesiones o causa muertes por exposición a temperaturas, fenómenos meteorológicos y climáticos extremos, como fuertes tormentas, inundaciones, vendavales, deslizamientos, entre otros; indirectamente, afecta el agua, la calidad del aire, la cantidad de alimentos y la vivienda, provoca muertes por desnutrición e incrementa enfermedades como paludismo, diarrea, dengue, entre otras.

El iPACCSA promueve acciones de adaptación para reducir la vulnerabilidad y los impactos en la salud asociados al cambio climático en cada subregión de Antioquia, y así protejer la salud y la vida de todos los habitantes del departamento.

**Este boletín electrónico se realiza para los participantes en la implementación del Plan de Adaptación al Cambio Climático desde Salud Ambiental para Antioquia - IPACCSA.**
**Más información:**
**Whatsapp 305 481 79 12 o a los correos**
saludambientalmedellin@udea.edu.co
cambioclimaticoyaguas@antioquia.gov.co
*Foto: Participantes del encuentro de actores institucionales en Itagüí, subregión Valle de Aburrá, el 21 de abril de 2023.*



Comparte este boletín con más personas interesadas en actuar por la adaptación.
Si no deseas recibir este boletín escríbanos como respuesta a este correo.